# FORUM WETZLAR AKTUELL

www.forum-wetzlar.de

Ausgabe 7 / 2018 · Nr. 171 | Bilder und Berichte aus dem FORUM Wetzlar | Sonntag, 1. Juli 2018

## Liebe Leserinnen, liebe Leser!

Aus dem Fußballmärchen ist leider nichts geworden. Unser Team hat es in Russland nicht gepackt und ist erstmals in der WM-Geschichte in der Vorrunde ausgeschieden. Schade!

Gut, dass es noch viele andere schöne Dinge im Leben gibt, die wir jetzt umso mehr genießen können. Freuen wir uns also über den Sommer, die Ferien und auf den Urlaub.

### Tiefpreis-Festival

Wer noch nicht verreist ist, kann jetzt im FORUM noch einmal richtig abräumen. Denn rechtzeitig zu Beginn der Sommerferien starten unsere Händler, insbesondere die Textilanbieter, mit stark reduzierten Angeboten den Sommer-Schluss-Verkauf. Diejenigen also, die das ganz besondere Schnäppchen ergattern wollen, sollten sich die kommende Woche ganz fett im Kalender markieren.

Mit dem leichten Finden eines Parkplatzes beginnt für die meisten von Ihnen der Einkauf in unserem Center. Das Parkhaus erhält gerade eine neue LED-Beleuchtung – nicht nur stromsparend, nachhaltig und umweltfreundlicher, sondern auch heller und somit noch angenehmer für Sie und alle anderen Nutzer des Parkhauses.

Und Ende Juli lädt die Stadt Wetzlar wieder zum Sommernachtsweinfest auf den Schillerplatz ein. Nach Ihrem Einkaufsbummel im FORUM gönnen Sie sich noch ein Glas Wein auf dem Schillerplatz in der Altstadt.

Jetzt wünsche ich Ihnen aber erst mal viel Spaß beim Lesen.

Herzlichst Ihr

Sven Martens
Center Manager

Die Freude über die Sommerschnäppchen ist diesen jungen Damen anzusehen.

Foto: iStock/Deagreez

**Sommerschlussverkauf in vollem Gange**

# Qualität zum Superpreis

**Im FORUM ist der »Summer Sale« gestartet. Die Preise sinken gewaltig.**

In den Modeshops des Centers finden Sie die aktuellsten Sommertrends, die zum Teil jetzt schon zu stark reduzierten Preisen angeboten werden. 50 Prozent Rabatt und mehr sind keine Seltenheit. So ist jetzt die beste Gelegenheit gegeben, sich noch vor dem Sommerurlaub mit aktueller Mode für die schönsten Tage des Jahres schick zu machen.

Die qualitativ sehr hochwertigen Modemarken im FORUM bieten für jedes Alter und jeden Geschmack das Richtige – und wegen des Schlussverkaufs wird das Haushaltsbudget geschont. Auf kompetente Beratung und freundlichen Service können Sie sich wie gewohnt verlassen.

**Mehr Nachhaltigkeit im FORUM**

# Parkhaus jetzt LED-beleuchtet

**Nachhaltigkeit und Umweltbewusstsein sind im FORUM von großer Bedeutung. Das gilt auch für das Parkhaus. Aus diesem Grund wurden jetzt alle rund tausend alten Leuchtstofflampen gegen moderne LED-Leuchten ersetzt.**

»Mit dieser Maßnahme halbieren wir die Stromkosten für die Parkhausbeleuchtung«, so Haustechniker Stefan Bauer.

### Stromkosten halbiert

Der Verbrauch von bisher ca. 270.000 Kilowattstunden pro Jahr reduziert sich auf die Hälfte – das entspricht einer Ersparnis von etwa 30.000 Euro.

»Die ganze Aktion hat etwa acht Wochen gedauert, wobei an besucherstarken Tagen nicht gearbeitet worden ist, um Störungen zu vermeiden«, so Bauer. Für Unannehmlichkeiten, die unseren Kunden dennoch entstanden sind, bittet das Center-Management um Nachsicht.

**Mitarbeiter der heimischen Firma Elektro Siebert bei der Montage der LED-Leuchtelemente.**

## Inhalt

**Heiße Sommertipps**

Sonne, Strand und Freizeit ausgiebig genießen

**Seiten 4 und 5**

**Car Finder**

Damit finden Sie im Parkhaus Ihr Auto direkt wieder.

**Seite 2**

**Urlaub in letzter Minute**

Am Strand gibt es noch freie Liegestühle.

**Seite 2**



1.700 PARKPLÄTZE.
1. STUNDE GRATIS!

MO-SA BIS 20 UHR.
KAUFLAND BIS 22 UHR.

DER CENTER-GUTSCHEIN.
PURE FREUDE SCHENKEN.

### Neusehland unterstützt heimische Weltklasse-Sprinter

# Mehr Durchblick auf der Laufbahn

**Neusehland, der Spezialist für Augenoptik und Hörakustik, unterstützt seit Kurzem das Sprintteam Wetzlar als Silber-Partner.**

Aus diesem Anlass hat das heimische Familienunternehmen die Athleten zu sich ins FORUM Wetzlar eingeladen und den Athleten und der Crew Sonnenbrillen der Marken Titanflex und Humphreys überreicht.

Prominenteste Athletin des Vereins ist die aus Langgöns stammende Olympiateilnehmerin Lisa Meyer. Sie hat nicht nur eine Bronzemedaille bei der Europameisterschaft in der 4x100-Meter-Staffel gewonnen, sie ist auch in der derselben Disziplin bei den letzten Olympischen Spielen in Rio de Janeiro auf dem vierten Platz gelandet und hat damit nur ganz knapp eine Medaille verpasst.

## 19 Athleten im Bundeskader

Zu diesem inzwischen auf 19 Athleten angewachsenen Team, von dem sieben Athleten dem Bundeskader angehören, zählt auch der Deutsche Vizemeister über 100 und 60 Meter, Michael Pohl.

»Wir freuen uns, ein relativ junges Team in der Region Wetzlar als Silber-Partner zu unterstützen und mit unseren Sonnenbrillen für allseits gute Sicht auf der Laufbahn zu sorgen«, zeigte sich Niederlassungsleiterin Corinna Jung erfreut über die Partnerschaft.

»Wir sind mit zwei Geschäften in Wetzlar vertreten und unterstützen gerne den heimischen Sport und damit auch die Region Mittelhessen«, fügte Prokurist Thomas Kupka hinzu.

**Das Sprintteam bei Neusehland im FORUM.**

### Modernes System im Parkhaus

# Mit dem Car Finder zum Auto

Mit dem Car Finder findet man sein Auto im Parkhaus garantiert wieder. Und so gehts: Man scannt den QR-Code neben dem Parkplatz auf dem Smartphone ein und schon erscheint die Position des Fahrzeugs auf dem Display. Nach dem Einkauf kann der Kunde einen weiteren QR-Code an einem Kassenautomaten scannen. Über sein Smartphone wird er direkt zu seinem Auto zurückgeführt. Der Car-Finder ist auch deshalb so praktisch, da er ohne App-Installation funktioniert.

**Anne freut sich über den Service im Parkhaus.**

### Urlaub für Kurzentschlossene

# Es sind noch Liegen frei – das DER Reisebüro zeigt wo

**An den Traumstränden sind noch Liegen frei.**

**Das DER Reiseteam hat noch tolle Schnäppchen für die kommende Ferienzeit.**

»Unser Sale hat begonnen«, so die DER-Experten im FORUM, »und es findet sich für jeden noch die passende ›Liege‹ in vielen tollen Regionen.« Egal ob in die Berge, an den Strand oder aufs Schiff, Angebote gibt es auf jeden Fall.

## Viele Ziele im Angebot

Die DER Touristik-Veranstalter wie beispielsweise ITS Reisen bieten das 4-Sterne-Hotel Alto Lido auf Madeira inkl. Frühstück zum Sale-Preis von 462 Euro pro Person und Flug ab Köln an.

Silke Knaus-Elett: »Sichern Sie sich ihre ›Liege‹. Das DER Team freut sich auf Ihren Besuch!«

Weitere Informationen zu den Reiseschnäppchen erhalten Sie unter: Tel. 06441-48921 oder E-Mail wetzlar3@der.com

## Lösung

des Sudoku-Rätsels der letzten Ausgabe

**SUDOKU-Lösung**

| | | | | | | | | |
|---|---|---|---|---|---|---|---|---|
| 1 | 5 | 8 | 4 | 7 | 3 | 2 | 6 | 9 |
| 2 | 7 | 4 | 9 | 8 | 6 | 1 | 3 | 5 |
| 6 | 9 | 3 | 1 | 5 | 2 | 4 | 7 | 8 |
| 4 | 1 | 2 | 3 | 9 | 7 | 5 | 8 | 6 |
| 7 | 6 | 9 | 5 | 2 | 8 | 3 | 1 | 4 |
| 8 | 3 | 5 | 6 | 4 | 1 | 7 | 9 | 2 |
| 9 | 2 | 6 | 7 | 1 | 5 | 8 | 4 | 3 |
| 3 | 8 | 7 | 2 | 6 | 4 | 9 | 5 | 1 |
| 5 | 4 | 1 | 8 | 3 | 9 | 6 | 2 | 7 |

Der Gewinner wird schriftlich benachrichtigt.

PLUSPUNKT APOTHEKE IM FORUM

Gesundheitstipp des Monats

# Hausapotheke – Was auf keinen Fall fehlen darf

**Eine Hausapotheke kann in Notfällen schnelle Hilfe leisten. Deshalb sollte jeder von uns genau wissen, worauf er achten sollte.**

Es ist empfehlenswert, Standardmedikamente für die ganze Familie vorrätig zu halten und auch auf einem Zettel zu vermerken, für wen und für welche Indikation welches Mittel zur Verfügung steht.

## Was gehört in die Hausapotheke?

Ansonsten sollte die Hausapotheke Fieber- und Schmerzmittel gegen Erkältungen beinhalten. Natürlich sind auch Präparate gegen Magen- und Darmprobleme wie Verstopfung, Durchfall und Übelkeit unverzichtbar. Wer von Allergien geplagt ist, sollte auch hierzu Medikamente vorrätig halten.

Auch gegen Insektenstiche, Sonnenbrand und Juckreiz gilt es gewappnet zu sein. Nicht vergessen werden dürfen Desinfektionsmittel, Wund- und Heilsalben sowie Kühlkompressen. Ratsam ist es auch, an Rettungsdecken zu denken, die mit einer silbrigen und einer goldenen Seite sowohl zum Kühlen als auch zum Wärmen geeignet sind.

Natürlich sollte sich in einer Hausapotheke auch Verbandmaterial wie Mullbinden, Heftpflaster und Wundschnellverbände finden. Einmalhandschuhe, Scheren und Pinzetten gehören ebenfalls zur Ausstattung.

Foto: iStock/Tinatin1

Sind Säuglinge oder Kinder im Haus, sollten Zäpfchen und Säfte gegen Fieber genauso mit eingelagert werden wie Mittel gegen Zahnbeschwerden und Salben zur Bekämpfung entzündeter Haut im Windelbereich. Auch Medikamente gegen Blähungen sind griffbereit zu halten. Sie darf auf keinen Fall im Bad stehen.

## Wo die Hausapotheke hingehört

Die Hausapotheke ist idealerweise an einem kühlen Platz untergebracht. Dabei sollte sie sowohl vor Licht und Feuchtigkeit als auch vor dem Zugriff von Kindern geschützt sein. Neben den Medikamenten ist eine Liste mit Notfall-Telefonnummern etwa von Hausarzt, Klinik oder Giftnotruf sinnvoll.

Wichtig ist es, mindestens zweimal pro Jahr zu prüfen, ob das Verfallsdatum von Arzneimitteln überschritten worden ist. Dabei empfiehlt es sich, sich bei Ihrer Pluspunkt-Apotheke im FORUM nach geeigneten Entsorgungsmöglichkeiten zu erkundigen

.

Wir beraten Sie gerne.
Ihr

Michael Nessi
Pluspunkt-Apotheke
im FORUM

### Auch bei Unwettern

# Mit Sicherheit kein Hochwasser im FORUM

**Plötzlich einsetzender Starkregen und Wolkenbrüche häufen sich scheinbar und haben auch in unserer Region für überflutete Straßen, Keller und Geschäfte gesorgt. »Im FORUM sind solche Unwetterfolgen nicht zu befürchten«, so der Leiter der Haustechnik, Holger Marquart.**

Marquart erinnert an den exponierten Standort: »Das Einkaufscenter liegt höher als die unmittelbare Umgebung. Sollte dennoch einmal ein Extremfall eintreten, könnte Hilfe durch die Feuerwehr in Anspruch genommen werden. Das FORUM verfügt außerdem selbst über eine große Anzahl von Sandsäcken, die jedoch nach und nach durch neuartige Hochwasserpads ersetzt werden.

## Technisch gut gerüstet

Die etwa 60 x 50 Zentimeter großen Kissen sind mit einem Gel gefüllt und saugen sehr viel Wasser auf. Daneben könnten drei Meter lange Hochwasserschläuche zum Einsatz kommen.

Damit haben Sie im FORUM immer die Sicherheit, trockenen Fußes einzukaufen – auch bei schlechten Wetteraussichten.

Fotos: moodboard/Mike Watson Images

**Gegen Unbillen von oben ist das FORUM gut gewappnet.**

### Neues Fahrgeschäft im Kiddieland

# Mit dem Monstertruck auf Tour

**Kinder fühlen sich im FORUM wohl – für sie wird viel geboten. Neben dem Indoor-Spielplatz Kids Playground in der Rotunde im Bereich Rituals/Vero Moda gibt es das Kiddieland, das neuerdings mit einem Monstertruck eine attraktive Neuheit zu bieten hat.**

Auf einer Fläche von rund 30 Quadratmetern gibt es verschiedene Fahrgeschäfte und neben dem Monstertruck eine ganze Reihe anderer Attraktionen.

## Token zum Starten

Um einige der Spielgeräte nutzen zu können, muss man sich Kiddieland-Token zulegen.

Ein Token kostet einen Euro. Günstiger ist es aber, gleich mehrere Münzen zu ordern. Für zwei Euro gibt es drei, für fünf Euro gibt es zehn Token.

An zwei Touchscreens kann sich der Nachwuchs sogar kostenlos mit lehrreichen und amüsanten Spielen beschäftigen.

**Stolz »pilotiert« der vierjährige Nikolai seinen Monstertruck im Kiddieland**

### Zum Geburtstag oder als kleine Aufmerksamkeit

# Center-Gutscheine schenken Freude

**Ein Center-Gutschein aus dem FORUM ist immer eine passende Idee, um einen lieben Menschen zu erfreuen – zum Geburtstag oder einfach als eine kleine Aufmerksamkeit.**

Der Beschenkte hat die freie Auswahl und kann den Gutschein in den meisten Geschäften des Centers einlösen

Der Gutschein ist in den Werten 10, 15, 20, 25, 30, 40 und 50 Euro erhältlich Die Bezahlung ist mit Girocard, Maestro und V-PAY sowie Kreditkarte Mastercard und Visa oder auch in bar möglich. Sie erhalten den Gutschein den freundlichen Damen an der Center-Information in der unternen Ladenstraße.

**Tina Geathers, Marion Leckel und Sandra Burchert (v. li.) mit den Center-Gutscheinen.**

### Gelungene Premiere

# Coupon-Aktion war ein Erfolg

**Charmante Hostessen haben die Copons im FORUM verteilt.**

Die erstmalige Coupon-Aktion mit lohnenden Rabatt-Angeboten vom 14. Mai bis zum 23. Juni im FORUM war sehr erfolgreich. Sowohl die Kunden als auch die 40 teilnehmenden Shops haben die Aktion sehr gut angenommen. Center Manager Sven Martens kündigt an: »Nach dem gelungenen Debut werden wir die Coupon-Aktion im kommen Jahr auf jeden Fall wiederholen.

### Die Top-Sonnenbrillentrends 2018

# Konzentration auf das Wesentliche

**Transparenter, filigraner und klarer – puristisches Design und Vielfalt liegen bei den Sonnenbrillen in diesem Sommer im Trend.**

Foto: Jupiterimages/Creatas

Die Sonnenbrille ist im Strandbad einfach ein unverzichtbares Accessoire.

## Transparente Rahmen

Sonnenbrillen aus transparenten Acetaten sind dabei ein Must-have. Luftig und leicht wie der Frühling sorgen transparente Fassungen für optische Leichtigkeit. Farblose bis zarte Töne verleihen dem Gesicht mehr Präsenz, da sie schön leicht, fein und damit zurückhaltend wirken.

»Die Brillenfassungen sind zwar durchsichtig, aber nicht unsichtbar. Verschiedene Pastelltöne sorgen für Farbtupfer, fügen sich nahtlos ins Outfit ein und sind alles andere als langweilig«, so Peter Fürsich, Augenoptikermeister und Filialleiter bei Abele Optik im FORUM Wetzlar.

## Rund und eckig

Auch Sonnenbrillen in geometrischen Formen sind in dieser Saison Hingucker. Die Gläser fallen durch eckiges Design auf und signalisieren Individualität und Extravaganz auf höchstem Niveau. Trotz ihres markanten Designs wirken sie stilvoll und filigran.

Runde Sonnenbrillen tragen nur Hippies? Nicht in diesem Sommer. Die Designs sind absolut alltagstauglich und machen runde Gläser zum Toptrend.

Während bei klassischen runden Sonnenbrillen runde Gläser häufig von einer schmalen Metallfassung getragen werden, gibt es bei den aktuellen Modellen auch Variationen aus reinem Kunststoff und Metall-Kunststoff-Kombinationen. Die Gläser müssen auch nicht zwingend kreisrund sein, sondern können eine leicht ovale Form haben.

## Doppelsteg

Doppelt hält besser, denn der doppelt übereinander angeordnete Brillensteg bleibt vor allem eins: im Gedächtnis. Charakterstark und extravagant wirken die auffälligen Nasenstege in Kombination mit feinen, filigranen Fassungen.

Die zarten Doppelstegbrillen aus meist gold-, silber- oder kupferfarbenem Metall sind wunderbar leicht und stehen daher auch auf der Prioritätenliste der Sommeraccessoires 2018.

»Der Retro-Stil und damit Brillen-Modelle aus den Jahren 1970 bis 1980 haben es erneut in die Brillen-Hitliste geschafft – die Retro-Sonnenbrillen sind dieses Jahr angesagter denn je«, erklärt Peter Fürsich. Dünne Rahmen und eingefärbte Gläser in Kombination mit markanten Schlüssellochstegen bringen das Retro-Feeling zurück. Kombinationen aus unterschiedlichen Brauntönen in Verbindung mit filigranen Fassungen sind echte Hingucker.

Interessant und neu sind Sonnenbrillen mit dem besonderem »Durchblick«, die die Augen nicht verstecken, sondern zumindest erahnen lassen. Während in der letzten Saison verspiegelte Gläser besonders gefragt waren, geht der Trend diesmal in eine ganz neue Richtung.

## John-Lennon-Style

Bedingt durch das Aufleben der Retro-Klassiker sind auch Modelle im John-Lennon-Stil mit kreisrunden Gläsern und dünnen Metallfassungen wieder total angesagt.

Sonnenbrillen im minimalistischen Design nehmen diesen Sommer einen wichtigen Platz in der Sonnenbrillenmode ein. Eine kühle Brise Eleganz, ein markanter Auftritt, ein modernes Statement – der puristische Look kann so einiges.

## Minimalistisches Design

In dieser Saison setzen die Modemacher auf Clean Chic. Der puristische Look überzeugt mit klaren, formschönen Linien, reduzierten Mustern und eleganten Feinheiten.

Das Design der Brillen konzentriert sich auf das Wesentliche – das unterstreicht die neue Lässigkeit und gibt Spielraum für den eigenen Look.

### Gesehen bei Juwelier Christ

# Schmuck für heiße Tage

Kette und Ohrstecker zeichnen sich durch schlichte Eleganz aus.

**Blauer Himmel, glitzerndes Meer und romantische Sonnenuntergänge. Dazu ein trendiges Schmuckstück. Das ist Sommer pur.**

Zum Beispiel mit einer Kette und Ohrhängern aus leuchtendem Gelbgold im Minimalismus-Design. »Geometrische Formen sind en vogue und begleiten uns zu einer Vielzahl von Outfits«, so Jacqueline Dern von Christ im FORUM Wetzlar.

Ein Strich und ein Kreis und das Design ist perfekt. Simpel und minimalistisch kommen Kette und Ohrstecker daher und sind die Hingucker zu unifarbenen Tops und Kleidern.

### Haut und Körper schützen

# Worauf beim Sport im Sommer unbedingt zu achten ist

**Gerade im Sommer zieht es viele Sportler ins Freie. Sie sollten aber darauf achten, ihren Körper vor UV-Strahlung und Hitze zu schützen.**

Besonders die Haut sollte nicht zu lange der Sonne ausgesetzt sein. Das gilt auch, wenn ein Sonnenschutzprodukt verwendet wird, denn selbst bei einem hohen Lichtschutzfaktor (LSF) kann es keinen hundertprozentigen Schutz bieten.

## Sonnenschutz

Das Sonnenschutzmittel sollte stets vor dem Sport aufgetragen werden. Um den Lichtschutz aufrechtzuerhalten, besonders beim Schwitzen, ist eine mehrfache Anwendung des Sonnenschutzmittels anzuraten.

Egal ob Tennis, Wandern oder Radfahren – bei der Wärme benötigen Sportler besonders viel Flüssigkeit. Deshalb ist es wichtig, auch während des Sports viel zu trinken.

## Genügend trinken

Auch nach der sportlichen Aktivität benötigt der Körper Flüssigkeit. Sehr bekömmlich sind zimmerwarme Schorlen, ungesüßter Tee oder Wasser.

Die richtige Kleidung unterstützt den Körper, die Temperatur zu regulieren. Die Augen schützt eine spezielle Sport-Sonnenbrille.

Foto: iStock/puhhha

Die Haut benötigt besonderen Schutz vor der UV-Strahlung der Sonne.

Eiscafé Florenz präsentiert

# Fruchtiger Eisbecher

Anastasija empfiehlt den »Copa de la Casa«.

**Ein Sommer ohne ein leckeres Eis? Undenkbar! Im FORUM gibt es die verlockenden Eisbecher im Eissalon Florenz.**

»Wir haben über 50 Eisbecher-Kreationen zur Auswahl«, so Inhaber Adriano Piol, der das Eiscafé zusammen mit seiner Frau Diane seit sechs Jahren führt.

Eine Spezial-Komposition ist der Hausbecher »Copa de la Casa«: Vier Eissorten mit frischen Früchten, darunter Melone, Erdbeere, Himbeere, Apfel und Johannisbeere.

## Immer frisches Eis

Das Eis wird jeden Tag frisch hergestellt und im Café in der oberen Ladenstraße oder »auf die Hand« am Eiskiosk eine Etage tiefer verkauft.

Die 300 Plätze sind immer gut besetzt, was für die Qualität des breiten Angebots spricht.

Gesehen bei Depot

# Schicke Möbel für draußen

**Depot ist mit traumhaften Möbeln für Garten, Terrasse und Balkon in die Outdoorsaison gestartet und bringt frischen Wind in Ihr Zuhause.**

»Unsere Sitz- und Loungemöbel machen den Sommer erst richtig schön«, strahlt Filialleiterin Nathalie Gath von Depot im FORUM Wetzlar.

## Vielseitigkeit ist Trumpf

Ein wahres Multitalent ist eine Sitzgruppe aus weiß lackiertem Metall mit warmem Holz, deren Module vielseitig zusammengestellt werden können, zum Beispiel als Liegewiese, Daybed, Sitzgruppe mit Tisch oder Ecksofa.

»Gleiches gilt für ein stylisches Loungeensemble aus Korbgeflecht. Auch dank variabel einsetzbarer Polster und Kissen aus wetterbeständigen Textilien passen sich die Möbel allen Anforderungen an«, erklärt Nathalie Gath. Eine Feuerschale aus lackiertem Metall verleiht langen Abenden bei prasselndem Flammenschein Romantik.

Wer es richtig entspannt mag, wird bei einer großen Auswahl an Chillseats fündig. Sie sind aus wetterechtem Synthetikgewebe gefertigt Es gibt sie mit Lehne und Erweiterungspoufs für die Füße – oder sogar als Modell für Kinder in lustiger Walform. Natürlich gibt es bei Depot auch viele passende Beistelltische.

Mit Outdoormöbeln von Depot wird's im Garten gemütlich.

Wer es lieber natürlich mag, wird die FSC-zertifizierte Holzmöbelserie lieben.

## Der Garten wird zum Paradies

Sie verwandelt jeden Garten in ein Landhausparadies, das auch Gäste gerne willkommen heißt. Mit den gemütlichen Stühlen mit verstellbaren Lehnen, verschieden großen Tischen, einem Beistelltablett und einem praktischen Servierwagen lassen sich rauschende Feste feiern oder einfach gesellige Stunden mit der Familie verbringen.

»Wir bieten aber auch Praktisches für passionierte Gärtner«, verrät Nathalie Gath. Dazu gehören zum Beispiel ein kleines Gerätehaus, Pflanz- und Blumentische sowie eine Pflanzwand mit Stauraum-Sitzbank. Behängt mit kleinen Blumentöpfen, bietet die Wand auch einen blühenden Sichtschutz für den Balkon – denn nicht jeder hat einen Garten oder eine große Terrasse.

Wer sich auf den Urlaub einstellen möchte, findet auch eine Stuhl- und Tischkombination im mediterranen Straßencaféstil.

Dans Ma Bulle bei Parfumerie Seibel

# Der Duft des Sommers

**Ein Parfum wie der Sommer, stark im Ausdruck und und inspirierend – das ist Dans Ma Bulle von Carven.**

Dans Ma Bulle von Carven ist ein Parfum für Frauen. Typisch und sommerlich frisch ist seine frische und spritzige Note. Es duftet verführerisch nach Litschi und Pfingstrose, arabischem Jasmin, Sandelholz und Vanille.

Der Namen des Parfums verheißt Intimität, denn auf deutsch heißt Dans Ma Bulle »in meiner kleinen Blase«.

Media Markt ist bestens aufgestellt

# Ultimativer Grill-Spaß

**Endlich Sommer, endlich Sonne, endlich wieder ran an den Grill. Die Zubereitung von Würstchen, Steaks und anderen Genüssen im Freien gehört zu den Lieblingsbeschäftigungen der Deutschen.**

»Unverzichtbar für das kulinarische Vergnügen ist neben leckeren Zutaten die richtige Ausstattung. Bei uns sind Sie da genau an der richtigen Adresse«, so Rico Langlotz vom Media Markt im FORUM Wetzlar.

## Breitgefächertes Grillsortiment

»Wir lassen nichts anbrennen, wenn es um das sommerliche Grillvergnügen geht«, meint Langlotz augenzwinkernd. Also: Hin zu Media Markt und ran an den Grill!

Ob Elektrogrill, Gasgrill oder Holzkohlegrill – da gehen selbst unter leidenschaftlichen Grill-Fans die Meinungen auseinander. Bevorzugt man das traditionelle Grillen auf Holzkohle, bei dem es qualmen und rauchen darf und das typische Grillaroma entsteht? Dann ist ein traditioneller Grill natürlich die erste Wahl.

»Voraussetzung hierfür ist aber, dass man über einen Garten oder eine Terrasse verfügt. Wem es wichtiger ist, dass der Grill schnell einsatzbereit und die entsprechende Grilltemperatur erreicht ist, für den ist ein Gasgrill eine sehr gute Alternative«, erklärt Rico Langlotz. Er ist im Nu aufgeheizt, dafür ist das typische Grillaroma weniger intensiv. Für alle, die in einer Mietwohnung

Rico Langlotz mit dem Grillsortiment und Zubehör von Media Markt.

wohnen, aber nicht auf Grillabende verzichten möchten, ist ein Elektrogrill die ideale Wahl.

## Elektrogrill für die Mietwohnung

»Diese gibt es auch in kleinerer Größe, sodass sie nicht nur im Freien, sondern auch gut auf dem Esstisch im Wohnzimmer eingesetzt werden können«, so Rico Langlotz.

Fest steht aber: Ob Würstchen, Steaks, Fisch oder Gemüse – gegrillt schmeckt es noch einmal so gut. Daher findet man die passende Ausrüstung dazu bei Media Markt in großer Auswahl: Vom Standgrill, Tischgrill, Säulengrill, Kugelgrill bis hin zum Balkongrill ist alles da.

Das Sortiment von Media Markt spiegelt zudem den Trend zur immer anspruchsvolleren Grillküche wider. Abwechslung und Qualität sind gefragt, weshalb immer öfter Fisch und Gemüse auf dem Rost landen.

»Zu den Favoriten der Grillfans gehören Barbecues mit köstlichen Marinaden und erstklassige Fleisch- und Fischarten, für deren punktgenaue Zubereitung eine hochwertige Ausrüstung unverzichtbar ist«, stellt Langlotz abschließend fest.

### Kostenlos WLAN im FORUM

# Nach Lust und Laune im Internet surfen

**E-Mails checken, bei Facebook chatten oder einfach nur im World Wide Web surfen: Auch im FORUM ist das problemlos möglich.**

Die meisten wollen heute per WhatsApp, Facebook und Co. immer erreichbar sein. Gut, wenn man hierfür mit WLAN verbunden ist. Dieses kabellose Internet steht Ihnen im FORUM kostenlos zur Verfügung.

## Einfach verbinden

Und so geht's: Einfach den Anmelde-Button auf dem Smartphone drücken – und schon ist man im Netz. Insgesamt zwei Stunden lang können unsere Besucher diesen Service nutzen.

Foto: iStock/fizkes

**Mit kostenlosem WLAN macht Internetsurfen im FORUM doppelt so viel Spaß.**

**Haustechniker Stefan Bauer an den Kühlaggregaten.**

### Dank leistungsstarker Klimaanlage

# Im FORUM ist immer »hitzefrei«

**So verlockend die Sonne und der blaue Himmel auch sein mögen: Im FORUM können Sie immer erfrischend shoppen.**

»Dank unserer leistungsstarken Kühlanlage ist das Einkaufen angenehm. Elf Lüftungsanlagen blasen 16 Grad kühle Luft in die Ladenstraße und Geschäfte«, so Haustechniker Stefan Bauer. Die Anlage hat eine Gesamtleistung von rund 4.000 kW. So herrschen immer angenehme Temperaturen – selbst dann, wenn draußen tropische Hitze herrscht.

## Gewaltige Power

Zum sprichwörtlichen »Prima Klima« im Center tragen außerdem grüne Oasen in der Ladenstraße und einladende Loungesessel und -sofas bei, um beim Shoppen eine willkommene Pause einzulegen. Hier können Sie in Ruhe ein Eis oder einen kühlen Smoothie genießen und einen Moment lang die Seele baumeln lassen.

### Vom 27. bis 29 Juli rund um den Schillerplatz

# Geselliges Sommernachtsweinfest in Wetzlar

**Zum Genuss edler Tropfen lädt das Stadtmarketing Wetzlar am Wochenende vom 27. bis 29. Juli ein. Treffpunkte für Weinliebhaber sind der Schillerplatz, die Nauborner Straße und der Klostergarten.**

Die Auswahl an edlen Tropfen ist groß: Fünf rheinhessische Winzer stellen ihre besten Weine vor.

## Die Weinkönigin gibt den Startschuss

Auch Wetzlars Partnerstädte Schladming, Avignon, Colchester und Sienna servieren den Besuchern wieder Rebensäfte aus ihrer Region. Daneben werden unter anderem Käse und Flammkuchen angeboten.

Umrahmt wird das Sommernachtsweinfest von einem bunten Kulturprogramm für Jung und Alt, das auf zwei Bühnen – auf dem Schillerplatz und im Klostergarten – präsentiert wird. Los geht's am Freitag, 27. Juli, um 16 Uhr.

Offizielle Eröffnung ist dann um 19 Uhr auf dem Schillerplatz mit Stadtrat Jörg Kratkey und der rheinhessischen Weinprinzessin Cathrin Breitkopf. Anschließend sorgt Musiker Pit Grün für Stimmung unter der Kastanie.

Am Samstag, 28. Juli, wird's orientalisch auf dem Schillerplatz: Die Tanzsportgruppen des WKG stellen dem Publikum eine Reihe von Bauchtänzen vor. An gleicher Stelle begleiten ab 19 Uhr »Frank Mignon & City Rhythm« den abendlichen Umtrunk.

Der Sonntagmorgen ist traditionell für die Freunde der klassischen Musik ein Leckerbissen: Ab 11 Uhr präsentiert sich auf dem Schillerplatz das »Wetzlarer Salonorchester«. Und ab 15 Uhr wird dort das »Hinterland Jazz Orchestra« den Platz zum Schwingen bringen.

Der Klostergarten steht ganz im Zeichen der Partnerstädte. Hier finden sich nicht nur die Stände von Schladming, Avignon, Colchester und Sienna, auch das Programm ist entsprechend international.

## Großes Programm

Den Auftakt am Freitagabend ab 19 Uhr macht ein italienischer Abend mit der Band »El Camino«. Englische Klassiker bringt am Samstagnachmittag ab 15 Uhr das »Coline Valley Youth Orchestra« aus Colchester auf den »Platz der Partnerstädte«. Ab 20.30 Uhr können die Besucher im Klostergarten einen »Steirer Abend« genießen. Französische Chansons erklingen dort am Sonntag, 29. Juli, ab 14 Uhr.

**Weinfest unter der Kastanie am Schillerplatz.**

## Der Sudoku-Knobelspaß

# Signierte Fanbox von MediaMarkt

| | | | | | | | | |
|---|---|---|---|---|---|---|---|---|
| | 8 | | 4 | | | | 6 | |
| | 2 | | | 1 | | 4 | | |
| | | 7 | | | 8 | 9 | | |
| | | 8 | 9 | | | | | |
| 3 | | 6 | | 2 | | 8 | | 5 |
| | | | | | 5 | 7 | | |
| | | 4 | 8 | | | 3 | | |
| | | 9 | | 5 | | | 4 | |
| 8 | 1 | | | | 3 | | 5 | |

In dieser Ausgabe verlosen wir eine von der Schlagersängerin Anna-Maria Zimmermann handsignierte Fanbox, zur Verfügung gestellt von Media Markt im FORUM. Neben der Nr.1-CD »Sorgenfrei« sind darin eine Gymbag, ein Handyhalter und ein Poster enthalten.

Wenn Sie alle Ziffern richtig ausgetüftelt haben, muss das gelöste Sudoku schließlich bis zum 22. Juli 2018 auf eine Postkarte geklebt werden. Geben Sie diese entweder an der Kundeninformation ab oder senden Sie sie per Post an:

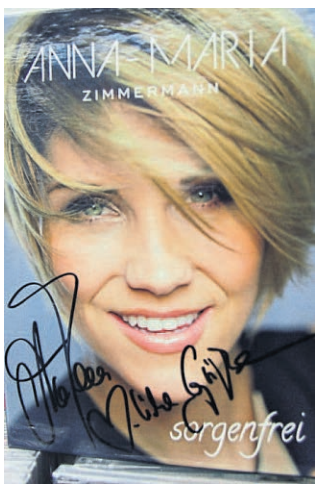


**FORUM Wetzlar**
**Stichwort: »Sudoku«**
**Center-Management**
**Am Forum 1, 35576 Wetzlar**

Geben Sie bitte Ihre E-Mail-Adresse an.
Unter allen richtigen Einsendungen entscheidet das Los.

## Buchtipp des Monats

### »Wenn's einfach wär, würd's jeder machen« von Petra Hülsmann

**Gerade war noch alles gut: Annika arbeitet als Musiklehrerin an ihrer Traumschule im Hamburger Vorort und ist die beliebteste Lehrerin der Schule.**

Doch dann wird sie aus heiterem Himmel an eine der furchtbarsten Schulen im Problembezirk Hamburgs versetzt.

### Chaos ist angesagt

Dort schauen die Schüler lieber YouTube als ihre Hausaufgaben zu machen. Außerdem stellt sich die von ihr gegründete Musical-AG als ziemlich talentfreie Zone heraus.

Doch da Aufgeben nicht zu Annikas Wesen passt, sucht sie Hilfe bei der einzigen Person, die ihr in den Sinn kommt: Tristan, ihre erste große Liebe, der mittlerweile Regisseur ist. Kein Wunder, dass da Chaos und Theater vorprogrammiert sind …

Ein wunderbarer Roman (Bastei Lübbe, 11 Euro) voller Charaktere, die man einfach lieben muss. Die perfekte Lektüre für Strandkorb, Hängematte und Balkon.

Hanna Rink
Thalia Buchhandlung

**Karten für die Vorstellung in der Rittal Arena**

# Michael Mittermeier setzt den »Lucky Punch«

**Michael Mittermeier in typischer Pose.**

**»Lucky Punch« – englisch für glücklicher, alles entscheidender Treffer des hoffnungslos unterlegenen Kämpfers: Darum geht es im neuen Programm von Michael Mittermeier, der am 28. September nach Wetzlar kommt.**

Es geht um den Comedykampf des Jahrhunderts! Und so muss man sich das vorstellen: In der rechten Ecke als Herausforderer der Komiker. In der linken Ecke der Favorit, nämlich die Absurdität des Alltags und ihre großen Brüder. Mittermeier, der »bayerische Karate Kid der Stand-up-Comedy«, fightet, wie man ihn kennt und liebt: schweben wie Bruce Lee und stechen wie Biene Maja.

Ein Mann, ein Mikro, keine Regeln. Mittermeiers einziger Verbündeter: die berüchtigte Todes-Wuchtl, eine lang vergessene, mündlich überlieferte Geheimwaffe, geschmiedet in dunklen Gewölben einer antiken austrianischen Spaß-Dynastie, gestählt auf allen Comedy-Bühnen dieser Erde.

### 2 x 2 Karten zu gewinnen

Und die Welt ist kein Kindergeburtstag! Wer schlägt wen? Es heißt Jeder gegen Jeden: Batman vs. Baywatch … Chuck Norris vs. Wonder Woman … Zwei Himmelhunde vs. Bud Spencer … Geistige Veganer vs. Verbale Metzger … live gestreamt in den asozialen Medien … Lasset die Spiele beginnen! Das Blöde und Böse in der Welt braucht keine Streicheleinheit, sondern eine Pointe genau zwischen die Augen. Ehrlich, hart und ohne Mundschutz. Ein furioses K.o. in 120 Minuten.

»FORUM Wetzlar Aktuell« verlost 2 x 2 Freikarten. Schreiben Sie bitte eine E-Mail an info@forum-wetzlar.de und notieren Sie das Stichwort »Mittermeier«. Bitte geben Sie Ihre Telefonnummer an. Einsendeschluss ist der 15. Juli 2018.

## IMPRESSUM
FORUM Wetzlar aktuell

**Herausgeber:** Werbegemeinschaft FORUM Wetzlar, Am Forum 1, 35576 Wetzlar, Telefon (06441) 381970, Fax (06441) 3819799.
**Verlag:** Verlags- und Werbestudio Busse GmbH, Marburger Straße 20, 35390 Gießen, Geschäftsführer: Martok Zuravka.
**Verantwortlich für den Inhalt:** Sven Martens (V.i.S.d.P.), Am Forum 1, 35576 Wetzlar.
**Anzeigenverkauf:** Reinhard Eisenkrämer, Telefon (0641) 95203-309.
**Redaktion und Fotos:** Valentin Gerstberger, Sebastian Reichel
**Druck:** Mittelhessische Druck- und Verlagshaus GmbH & Co. KG

PLUSPUNKT APOTHEKE IM FORUM

**Gültig im Juli 2018 solange der Vorrat reicht.** Abgabe nur in haushaltsüblicher Menge. Für Druckfehler übernehmen wir keine Haftung. Zu Risiken und Nebenwirkungen lesen Sie die Packungsbeilage und fragen Sie Ihren Arzt oder Apotheker. 1) Apothekenabgabepreis gemäß Lauertaxe, Stand 01.06.2018 ist der verbindliche Abrechnungspreis nach der großen deutschen Spezialitätentaxe (sogenannt Lauertaxe) bei Abgabe zu Lasten der gesetzlichen Krankenversicherung, die sich gemäß § 129 Abs. 5a SGB V aus dem Abgabepreis des pharmazeutischen Unternehmens und der Arzneimittelpreisverordnung in der Fassung zum 31.12.2003 ergibt. Es wird darauf hingewiesen, dass der genannte Preisvorteil aufgrund des Bestehens von Rabattverträgen zwischen Krankenkassen und Originalhersteller für einen Teil der Verschreibung nicht erzielt werden kann.

**Kennen Sie schon unsere TOP55?**

**55 x BIS ZU 55% SPAREN!**

**GUTSCHEIN**
Gültig im Juli 2018
PLUSPUNKT Handcreme Orangenblüte
50 ml, 1 Stück
gratis für Ihren Einkauf
1 Gutschein und Artikel pro Person

AKTION! Eucerin® Sun Spray transparent LSF 50 200 ml, 100 ml = € 7,99 — € 15,98
24 % GESPART Iberogast® Flüssig 50 ml, 100 ml = € 31,96 — statt € 21,17 1) — 15,98
26 % GESPART Calzium-Sandoz® Sun 20 Brausetabletten — statt € 8,19 1) — 5,98
22 % GESPART Venostasin® retard 50 mg 100 Retardkapseln — statt € 55,75 1) — 42,98
24 % GESPART Soventol® Gel 20 g, 100 g = € 22,40 — statt € 5,90 1) — 4,48
30 % GESPART IBU-ratiopharm® 400 mg akut 20 Schmerztabletten — statt € 5,75 1) — 3,98
30 % GESPART Diclo-ratiopharm® 100 g Schmerzgel — statt € 11,50 1) — 7,98
26 % GESPART HYLO-COMOD® Augentropfen 10 ml, 100 ml = € 109,80 — statt € 14,95 1) — 10,98
28 % GESPART Perenterol® forte, 250 mg 20 Kapseln — statt € 14,02 1) — 9,98

Inhaber Michael Nessi
Am Forum 1 · 35576 Wetzlar
Tel.: 06441 - 3092694
Fax: 06441 - 3092665
www.pluspunkt-apotheke-wetzlar.de

Öffnungszeiten
Mo - Fr: 8.00 - 20.00 Uhr
Sa: 10.00 - 20.00 Uhr

# KÜCHEN WELT ZELLER

Mittelhessens größter und schönster Küchenfachmarkt!

www.wohnkauf-zeller.de

Küchen in Perfektion

KUNDENZUFRIEDENHEIT NOTE 1,5 (4,5/5,0)
Ermittelt durch permanente Kundenbefragung durch die Service-Inspektor GmbH
STÄNDIGE ZUFRIEDENHEITS-MESSUNG 2018
SERVICE INSPEKTOR® GmbH
Institut für bessere Kundenzufriedenheit

IN WEILBURG & EHRINGSHAUSEN

## Die Küchen-WELTMEISTER sind da!

bis zu **50%*** **WM-RABATT** auf frei geplante Küchen

**PLUS GRATIS***

- **HOLZKOHLEGRILL** MASTER TOUCH GBS, Ø 57 CM – Bei Küchen-Neuaufträgen ab 5.000.- € Einkaufswert.
- **AMAZON ECHO** (2. GENERATION) – Bei Küchen-Neuaufträgen ab 1.500.- € Einkaufswert.
- **WM-TERMINPLANER** Abb. ähnlich – Gratis zu jedem Einkauf – solange Vorrat reicht!

## ELEGANTE KÜCHE MIT TOP-TECHNIK-AUSSTATTUNG

Hochwertige Oberflächen, Front und Korpus Schiefergrau, Arbeitsplatten und 10 cm starke Pultplatte in Eiche Provence Nachbildung. Ausgestattet mit hochwertigen Elektrogeräten von AEG und Elica-Induktions-Kochfeld mit integriertem Dunstabzug. Mit Einbauspüle. Maße ca. 364+274 cm.

Ohne Nischenverkleidung, Armatur und Deko.

**6.998.- WM-BESTPREIS**

Geschirrspüler gegen Mehrpreis.

» INDIVIDUELL PLANBAR «

INKLUSIVE **AEG**-ELEKTROGERÄTE
- » Backofen BD 320 (EEK A)*2
- » Kühlschrank SKB 4881 1 AS (EEK A+)*2
- » **ELICA**-Kochfeld mit integriertem Dunstabzug NikolaTesla A (EEK A+)*1

*Alle Preise sind Abholpreise.*

**ab 0% eff. Jahreszins WM-SONDER-FINANZIERUNG** ** bei einer Laufzeit von bis zu **5 Jahren!** Keine Anzahlung, ab einem Auftragswert von 500,-€

## EINBAUKÜCHE MIT JUGENDLICHEM FLAIR

Hochwertige Oberflächen, Front Lacklaminat Hochglanz Rot, Hängeschränke, Regale, Korpus, Sockel und Arbeitsplatte im Farbton Schiefergrau. Ausgestattet mit hochwertigen Marken-Elektrogeräten und Privileg-Dunsthaube. Mit Einbauspüle, Maße ca. 400 cm.

Ohne Armatur und Deko.

INKLUSIVE MARKEN-ELEKTROGERÄTE
- » Glaskeramik-Kochfeld ECT 610 SC
- » Backofen BO 615 E19XK-2 (EEK A)*2
- » Kühlschrank RI 4091 AW (EEK A+)*2
- » **PRIVILEG**-Dunsthaube DGHBS94AMX (EEK C)*1

**3.498.- WM-BESTPREIS**

Geschirrspüler gegen Mehrpreis.

Energieeffizienzklasse (EEK):
*1 Spektrum A+ bis F,
*2 Spektrum A+++ bis D.

**Top-Markenqualität**

BORA · DECKER möbel · massiv · individuell · LIEBHERR · SPEKVA more than a surface · nobilia · culineo Aus Liebe zur Küche · schüller. · SIEMENS · Miele · falmec · BLANCO · next125 küche eine generation weiter. · Lechner · AEG · smeg Design und Funktion · berbel ABZUGSHAUBEN · FRANKE · Villeroy & Boch 1748 · ... und viele weitere mehr!

6. WETZLARER KUNDENSPIEGEL **Platz 1** BRANCHENSIEGER
Untersucht: 7 EINRICHTUNGSHÄUSER
86,3% Durchschnittlicher Zufriedenheitsgrad
Freundlichkeit: 92,7% (Platz 1)
Beratungsqualität: 92,7% (Platz 1)
Preis-Leistungs-Verhältnis: 73,5% (Platz 1)
Kundenbefragung: 03/2017
Befragte (Möbel)= 578 von N (Gesamt) = 906
MF Consulting Dipl.-Kfm. Dieter Grett www.kundenspiegel.de

**Für Druckfehler keine Haftung. Irrtümer vorbehalten.** * Nur auf Neuaufträge, nicht bereits getätigte Aufträge. Gilt nicht für Ware aus aktueller Aktion, bereits reduzierte Artikel in der Ausstellung, Werbeangebote, Boutique-Artikel, sowie preisgebundene Markenware wie Interliving, next125, Leicht, Tempur, Henders&Hazel, Internetangebote und Teppiche. Nicht kombinierbar mit anderen Vorteils-Aktionen. Nicht in bar auszahlbar. ** Finanzierung über unsere Hausbank. Barzahlungspreis entspricht dem Nettodarlehensbetrag sowie dem Gesamtbetrag. Zum effektiven Jahreszins von 0,00% (Sollzins 0,00%) Laufzeit 12 Monate; von 5,99% (Sollzins 5,83%) Laufzeit 24 Monate; von 7,49% (Sollzins 7,24%) Laufzeit 60 Monate. Bonität vorausgesetzt. Partner ist die CreditPlus Bank AG. Die Angaben stellen zugleich das 2/3-Beispiel gemäß § 6a Abs. 3 PAngV dar. Gilt auf Neuaufträge ab 500,- € Einkaufswert. Nicht mit anderen Werbemaßnahmen kombinierbar. Unser Finanzierungsbeispiel: z.B. Einbauküche, Barzahlungspreis: 1.298,- €, Anzahlung: 0,- € = Nettodarlehensbetrag 1.298,- €, monatliche Rate: 57,43 €, Laufzeit 24 Monate, Zinsen: 80,23 €, Sollzins p.a.: 5,83%, eff. Jahreszins: 5.99%, Gesamtbetrag: 1.378,32 €.

NUR 3 MINUTEN von der A45 ABFAHRT EHRINGSHAUSEN

## Bester Service! GARANTIERT

- Die Zeller Bestpreis-GARANTIE!
- Aufmaß vor Ort & Heimberatung!
- Professionelle Planung der neuen Küche am Computer und in 3D!
- Lieferung zum Wunschtermin!
- Fachgerechte Montage der neuen Möbel durch unsere Spezialisten!


Firmensitz:
Wohnkauf Zeller GmbH
Nassauerstraße 42
35789 Weilmünster


**Möbel ZELLER**
Riesige Auswahl in der Möbel- und KüchenWelt
Viehweg 8 / Gewerbepark · Tel. 0 64 71 / 9 27 80
**WEILBURG**
ÖFFNUNGSZEITEN: Mo. - Fr. 10 - 19 Uhr • Sa. 10 - 18 Uhr

**KüchenWelt ZELLER**
Größter Küchenfachmarkt in Mittelhessen
Breitenbacher Straße 3 · Tel. 0 64 40 / 10 11
**EHRINGSHAUSEN**
ÖFFNUNGSZEITEN: Mo. - Fr. 10 - 19 Uhr • Sa. 10 - 16 Uhr